

**Agenzia delle Entrate
CATASTO FABBRICATI
Ufficio Provinciale di
Teramo**

ELABORATO PLANIMETRICO	
Compilato da: Pucci Luigi	
Iscritto all'albo: Geometra Dipendente Pubblico	
Prov.	N.

Comune di Teramo	Protocollo n. TE0017773 del 22/02/2022
Sezione: Foglio: 148 Particella: 18	Tipo Mappale n. del
Dimostrazione grafica dei subalterni	Scala 1 : 200

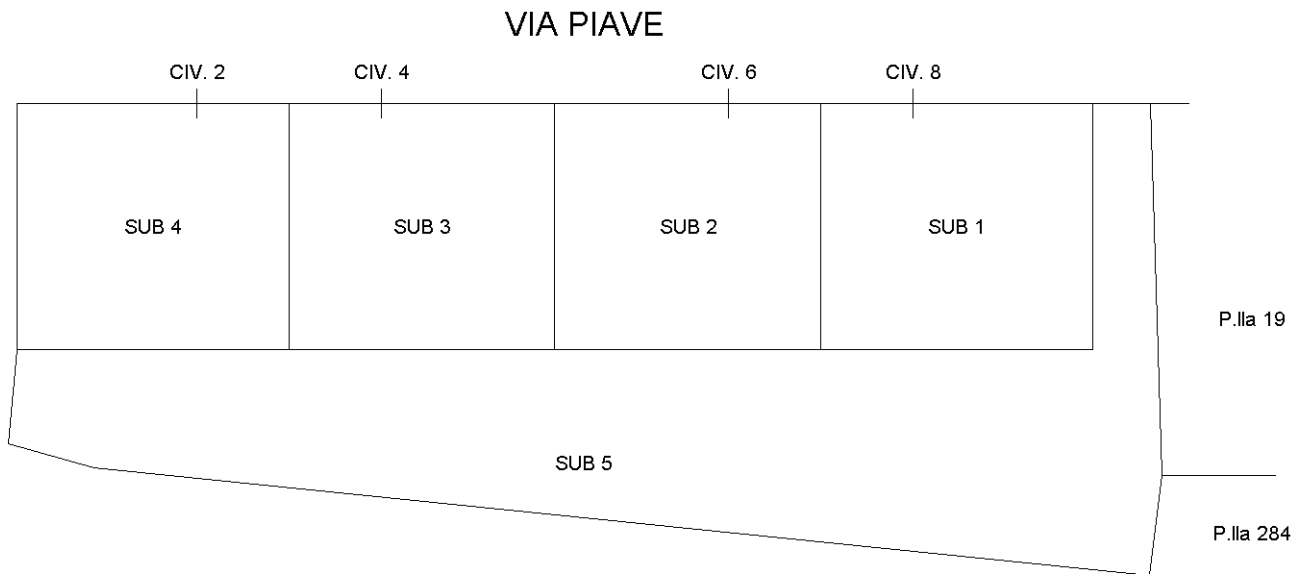

Ultima planimetria in atti

Agenzia delle Entrate
CATASTO FABBRICATI
Ufficio Provinciale di
Teramo

ELABORATO PLANIMETRICO	
Compilato da: Pucci Luigi	
Iscritto all'albo: Geometra Dipendente Pubblico	
Prov.	N.

Comune di Teramo		Protocollo n. TE0017836 del 22/02/2022	
Sezione:	Foglio: 148	Particella: 19	Tipo Mappale n. del
Dimostrazione grafica dei subalterni			Scala 1 : 200

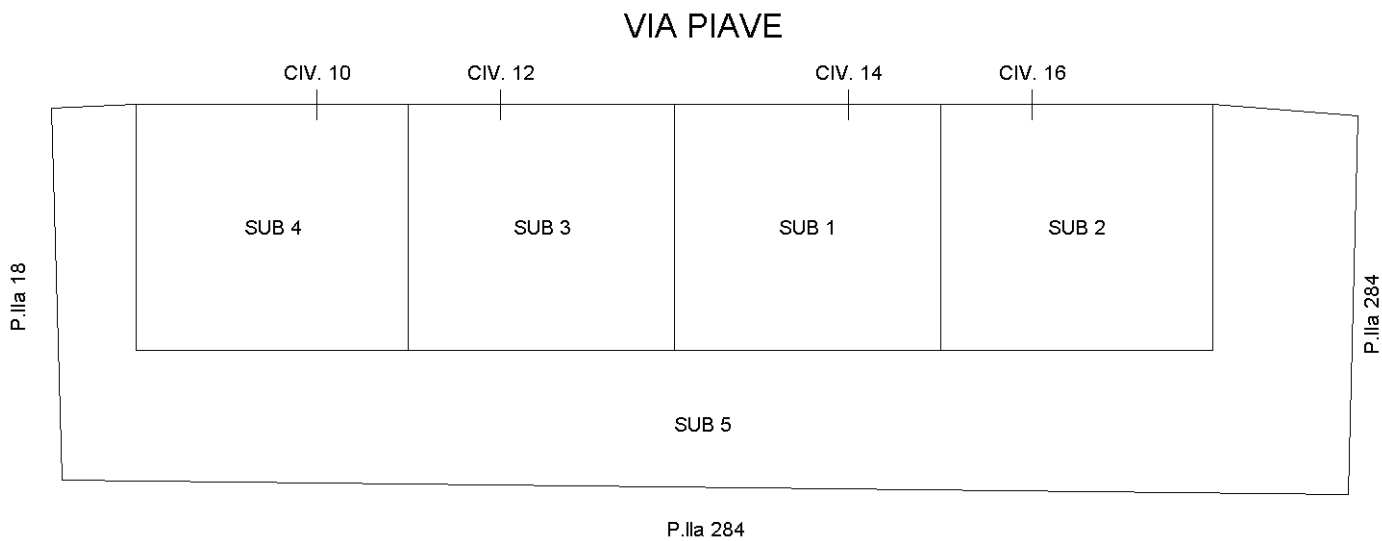

Elaborato Planimetrico - Catasto dei Fabbricati - Situazione al 28/07/2022 - Comune di TERAMO(L.103) - < Foglio 148 Particella 19 >



Ultima planimetria in atti

Agenzia delle Entrate
CATASTO FABBRICATI
Ufficio provinciale di Teramo

ELABORATO PLANIMETRICO	Compilato da: Pucci Luigi	Iscritto all'albo: Geometra Dipendente Pubblico Prov.	N.
Comune di Teramo	Sezione: Foglio: 148	Particella: 20	del
Dimostrazione grafica dei subalterni	Tipo Mappale n.	del	Scala 1 : 200

Ultima planimetria in atti

Data: 28/07/2022 - n. T125211 - Richiedente: Telematico

Totale schede: 1 - Formato di acquisizione: A3(297x420) - Formato stampa richiesto: A4(210x297) - Fattore di scala non utilizzabile

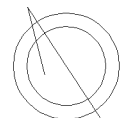
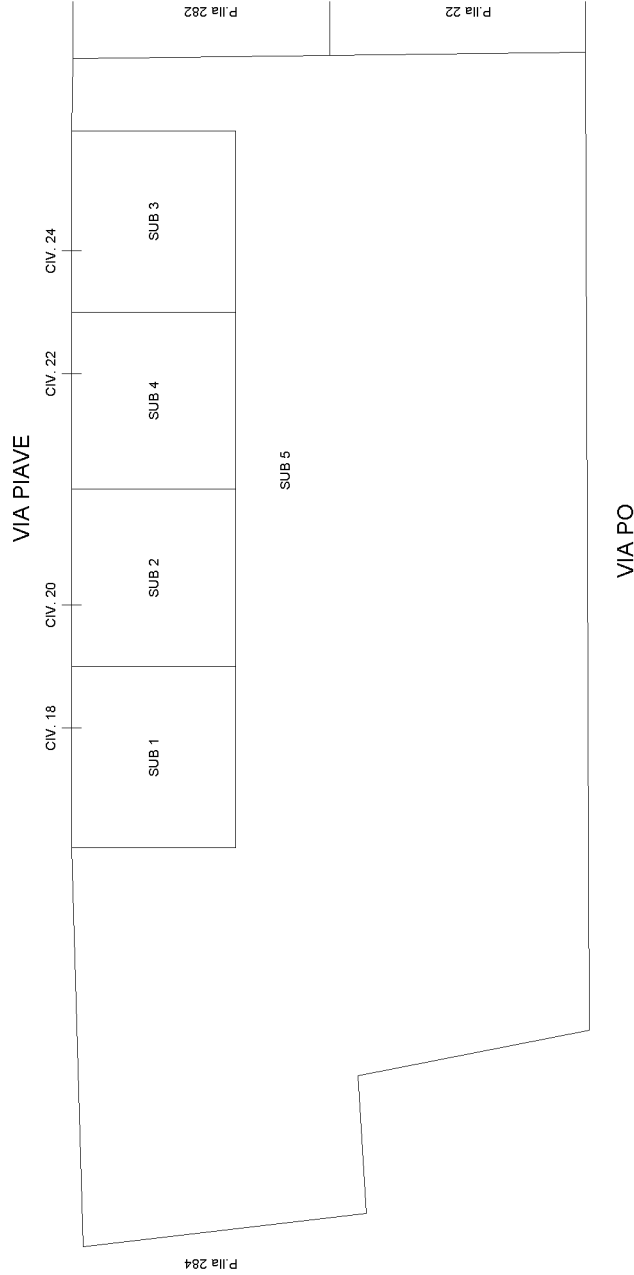

**Agenzia delle Entrate
CATASTO FABBRICATI
Ufficio Provinciale di
Teramo**

ELABORATO PLANIMETRICO	
Compilato da: Pucci Luigi	
Iscritto all'albo: Geometra Dipendente Pubblico	
Prov.	N.

Comune di Teramo	Protocollo n. TE0017892 del 22/02/2022
Sezione: Foglio: 148 Particella: 24	Tipo Mappale n. del
Dimostrazione grafica dei subalterni	Scala 1 : 200

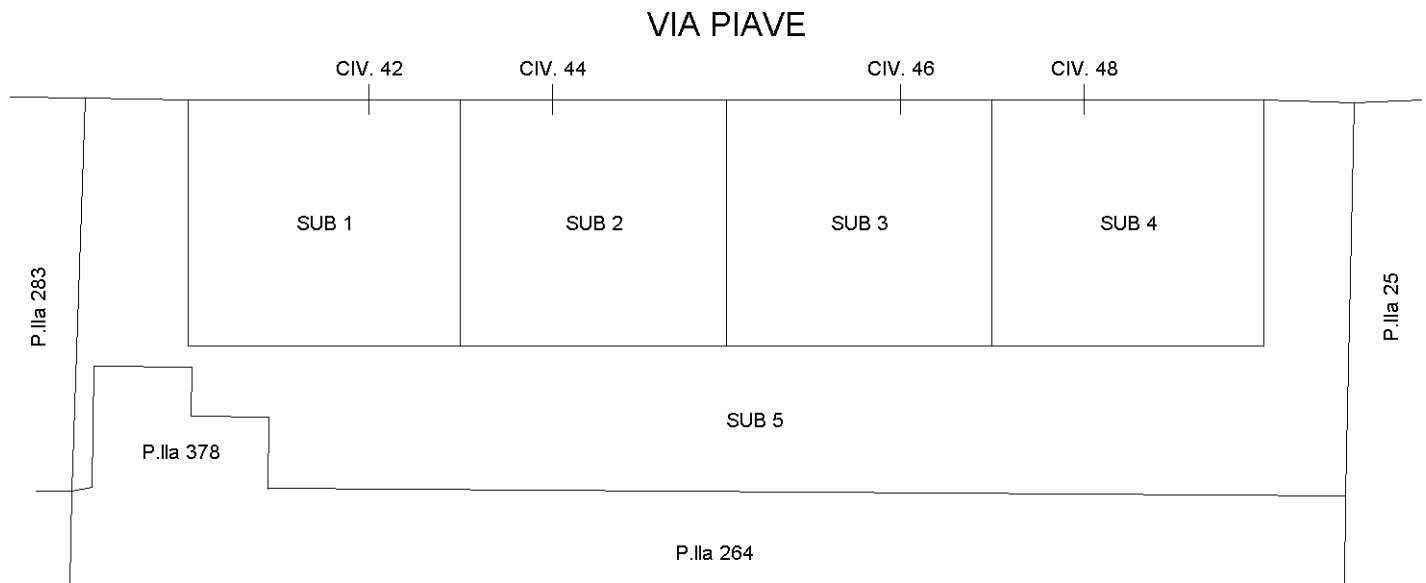

Ultima planimetria in atti

**Agenzia delle Entrate
CATASTO FABBRICATI
Ufficio Provinciale di
Teramo**

ELABORATO PLANIMETRICO	
Compilato da: Pucci Luigi	
Iscritto all'albo: Geometra Dipendente Pubblico	
Prov.	N.

Comune di Teramo	Protocollo n. TE0017868 del 22/02/2022
Sezione: Foglio: 148 Particella: 282	Tipo Mappale n. del

Dimostrazione grafica dei subalterni Scala 1 : 200

VIA PIAVE

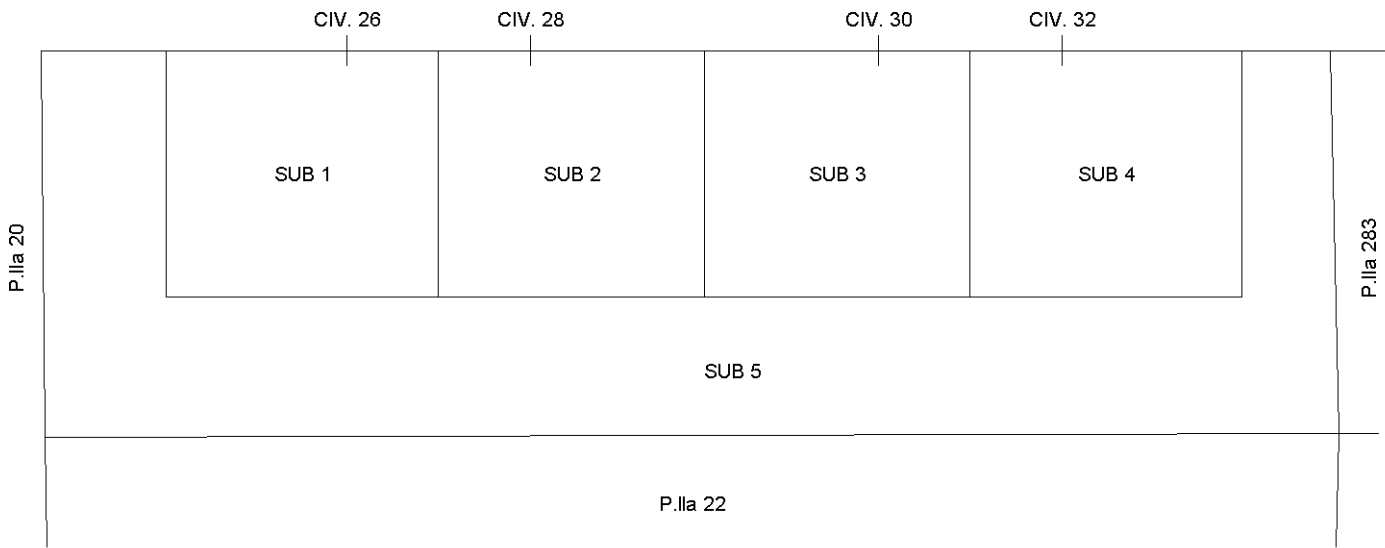

Ultima planimetria in atti

**Agenzia delle Entrate
CATASTO FABBRICATI
Ufficio Provinciale di
Teramo**

ELABORATO PLANIMETRICO	
Compilato da: Pucci Luigi	
Iscritto all'albo: Geometra Dipendente Pubblico	
Prov.	N.

Comune di Teramo	Protocollo n. TE0017877 del 22/02/2022
Sezione: Foglio: 148 Particella: 283	Tipo Mappale n. del
Dimostrazione grafica dei subalterni	Scala 1 : 200

VIA PIAVE

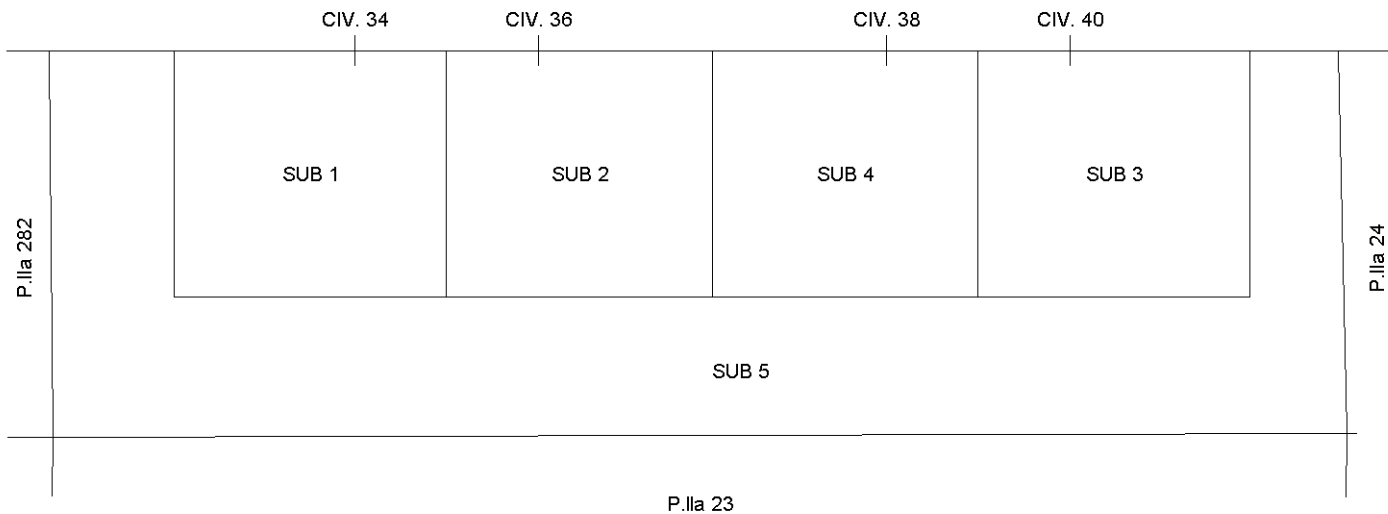

Ultima planimetria in atti

**Agenzia delle Entrate
CATASTO FABBRICATI
Ufficio Provinciale di
Teramo**

Dichiarazione protocollo n. TE0017778 del 22/02/2022

Comune di Teramo

Via Piave

civ. 8

Identificativi Catastali:

Sezione:

Foglio: 148

Particella: 18

Subalterno: 1

Compilata da:

Pucci Luigi

Iscritto all'albo:
Geometra Dipendente Pubblico

Prov.

N.

Planimetria

Scheda n. 1

Scala 1:200

Via Piave

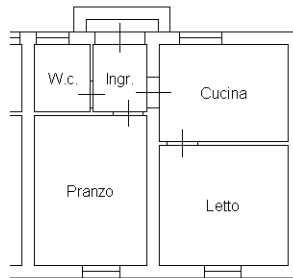

PIANO TERRA H = 3,00



Ultima planimetria in atti

**Agenzia delle Entrate
CATASTO FABBRICATI
Ufficio Provinciale di
Teramo**

Dichiarazione protocollo n. TE0017778 del 22/02/2022

Comune di Teramo

Via Piave

civ. 6

Identificativi Catastali:

Sezione:

Foglio: 148

Particella: 18

Subalterno: 2

Compilata da:

Pucci Luigi

Iscritto all'albo:
Geometra Dipendente Pubblico

Prov.

N.

Planimetria

Scheda n. 1

Scala 1:200

Via Piave

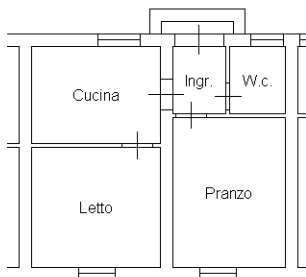

PIANO TERRA H = 3,00

Catasto dei Fabbricati - Situazione al 26/07/2022 - Comune di TERAMO(L103) - < Foglio 148 - Particella 18 - Subalterno 2 >
VIA PIAVE n. 6 Piano T



Ultima planimetria in atti

**Agenzia delle Entrate
CATASTO FABBRICATI
Ufficio Provinciale di
Teramo**

Dichiarazione protocollo n. TE0017778 del 22/02/2022

Comune di Teramo

Via Piave

civ. 4

Identificativi Catastali:

Sezione:

Foglio: 148

Particella: 18

Subalterno: 3

Compilata da:

Pucci Luigi

Iscritto all'albo:

Geometra Dipendente Pubblico

Prov.

N.

Planimetria

Scheda n. 1

Scala 1:200

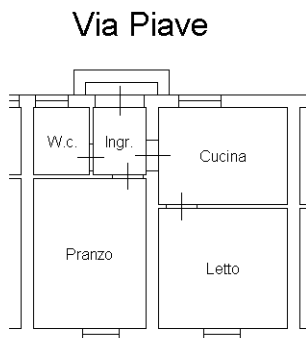

PIANO TERRA H. 3,00

Catasto dei Fabbricati - Situazione al 26/07/2022 - Comune di TERAMO(L103) - < Foglio 148 - Particella 18 - Subalterno 3 >
VIA PIAVE n. 4 Piano T



Ultima planimetria in atti

**Agenzia delle Entrate
CATASTO FABBRICATI
Ufficio Provinciale di
Teramo**

Dichiarazione protocollo n. TE0017847 del 22/02/2022

Comune di Teramo

Via Piave

civ. 14

Identificativi Catastali:

Sezione:

Foglio: 148

Particella: 19

Subalterno: 1

Compilata da:

Pucci Luigi

Iscritto all'albo:

Geometra Dipendente Pubblico

Prov.

N.

Planimetria

Scheda n. 1

Scala 1:200

Via Piave

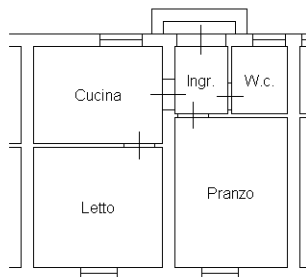

PIANO TERRA H. 3,00



Ultima planimetria in atti

**Agenzia delle Entrate
CATASTO FABBRICATI
Ufficio Provinciale di
Teramo**

Dichiarazione protocollo n. TE0017847 del 22/02/2022

Comune di Teramo

Via Piave

civ. 12

Identificativi Catastali:

Sezione:

Foglio: 148

Particella: 19

Subalterno: 3

Compilata da:

Pucci Luigi

Iscritto all'albo:

Geometra Dipendente Pubblico

Prov.

N.

Planimetria

Scheda n. 1

Scala 1:200

Via Piave

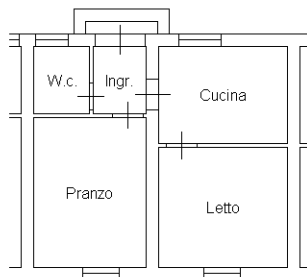

PIANO TERRA H. 3,00



Ultima planimetria in atti

**Agenzia delle Entrate
CATASTO FABBRICATI
Ufficio Provinciale di
Teramo**

Dichiarazione protocollo n. TE0017854 del 22/02/2022

Comune di Teramo

Via Piave

civ. 18

Identificativi Catastali:

Sezione:

Foglio: 148

Particella: 20

Subalterno: 1

Compilata da:

Pucci Luigi

Iscritto all'albo:
Geometra Dipendente Pubblico

Prov.

N.

Planimetria

Scheda n. 1

Scala 1:200

Via Piave

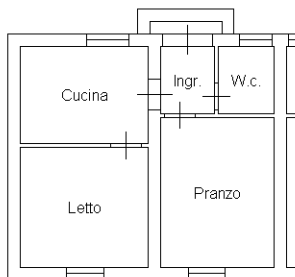

PIANO TERRA H. 3,00



Ultima planimetria in atti

**Agenzia delle Entrate
CATASTO FABBRICATI
Ufficio Provinciale di
Teramo**

Dichiarazione protocollo n. TE0017854 del 22/02/2022

Comune di Teramo

Via Piave

civ. 22

Identificativi Catastali:

Sezione:

Foglio: 148

Particella: 20

Subalterno: 4

Compilata da:

Pucci Luigi

Iscritto all'albo:

Geometra Dipendente Pubblico

Prov.

N.

Planimetria

Scheda n. 1

Scala 1:200

Via Piave

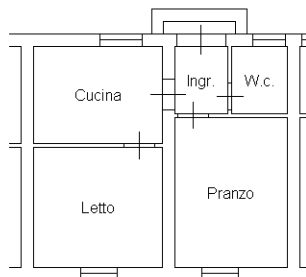

PIANO TERRA H. 3,00



Ultima planimetria in atti

**Agenzia delle Entrate
CATASTO FABBRICATI
Ufficio Provinciale di
Teramo**

Dichiarazione protocollo n. TE0017880 del 22/02/2022

Comune di Teramo

Via Piave

civ. 46

Identificativi Catastali:

Sezione:

Foglio: 148

Particella: 24

Subalterno: 3

Compilata da:

Pucci Luigi

Iscritto all'albo:
Geometra Dipendente Pubblico

Prov.

N.

Planimetria

Scheda n. 1

Scala 1:200

Via Piave

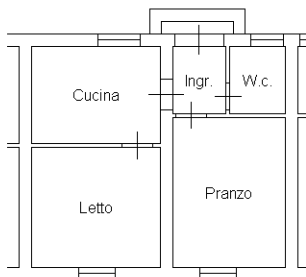

PIANO TERRA H. 3,00

Catasto dei Fabbricati - Situazione al 26/07/2022 - Comune di TERAMO(L103) - < Foglio 148 - Particella 24 - Subalterno 3 >
VIA PIAVE n. 46 Piano T



Ultima planimetria in atti

**Agenzia delle Entrate
CATASTO FABBRICATI
Ufficio Provinciale di
Teramo**

Dichiarazione protocollo n. TE0017880 del 22/02/2022

Comune di Teramo

Via Piave

civ. 48

Identificativi Catastali:

Sezione:

Foglio: 148

Particella: 24

Subalterno: 4

Compilata da:

Pucci Luigi

Iscritto all'albo:

Geometra Dipendente Pubblico

Prov.

N.

Planimetria

Scheda n. 1

Scala 1:200

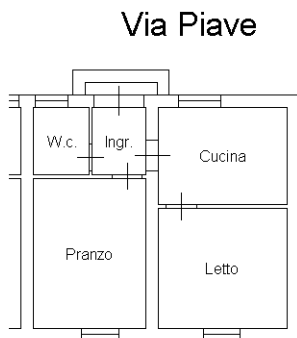

PIANO TERRA H. 3,00



Ultima planimetria in atti

**Agenzia delle Entrate
CATASTO FABBRICATI
Ufficio Provinciale di
Teramo**

Dichiarazione protocollo n. TE0017864 del 22/02/2022

Comune di Teramo

Via Piave

civ. 32

Identificativi Catastali:

Sezione:

Foglio: 148

Particella: 282

Subalterno: 4

Compilata da:

Pucci Luigi

Iscritto all'albo:

Geometra Dipendente Pubblico

Prov.

N.

Planimetria

Scheda n. 1

Scala 1:200

Via Piave

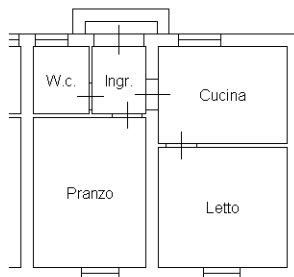

PIANO TERRA H. 3,00



Ultima planimetria in atti

**Agenzia delle Entrate
CATASTO FABBRICATI
Ufficio Provinciale di
Teramo**

Dichiarazione protocollo n. TE0017872 del 22/02/2022

Comune di Teramo

Via Piave

civ. 34

Identificativi Catastali:

Sezione:

Foglio: 148

Particella: 283

Subalterno: 1

Compilata da:

Pucci Luigi

Iscritto all'albo:
Geometra Dipendente Pubblico

Prov.

N.

Planimetria

Scheda n. 1

Scala 1:200

Via Piave

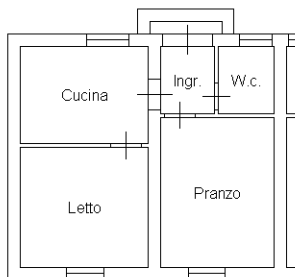

PIANO TERRA H. 3,00



Ultima planimetria in atti

**Agenzia delle Entrate
CATASTO FABBRICATI
Ufficio Provinciale di
Teramo**

Dichiarazione protocollo n. TE0017872 del 22/02/2022

Comune di Teramo

Via Piave

civ. 40

Identificativi Catastali:

Sezione:

Foglio: 148

Particella: 283

Subalterno: 3

Compilata da:

Pucci Luigi

Iscritto all'albo:

Geometra Dipendente Pubblico

Prov.

N.

Planimetria

Scheda n. 1

Scala 1:200

Via Piave

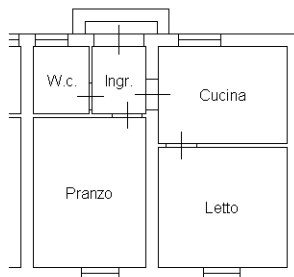

PIANO TERRA H. 3,00



Ultima planimetria in atti